

DESCUBRE NUESTROS ARTISTAS

# lugares

DEL 19 DE NOVIEMBRE DE 2020 AL  
31 DE ENERO DE 2021



AJUNTAMENT DE  
LA VILA JOIOSA

∴vila∴museu

| fundaciónfrax



DIPUTACIÓN  
DE ALICANTE

# ∴.vila: museu

**EXPOSICIÓN:**

**LUGARES**

PERTENECIENTE AL CICLO "DESCUBRE NUESTROS ARTISTAS". AÑO 2020.

**ORGANIZA:**

**FUNDACIÓN FRAX DE LA COMUNITAT VALENCIANA**

PASEO DE LAS ESTRELLAS, 3. PLAYA DEL ALBOR. L'ALFÀS DEL PI.

[WWW.FUNDACIONFRAX.ORG](http://WWW.FUNDACIONFRAX.ORG)

**COORDINACIÓN TÉCNICA:**

HÉCTOR BALDÓ CORDERO

M<sup>ª</sup> ISABEL RODRÍGUEZ TERUEL

**AGRADECIMIENTOS:**

JAVIER RODRÍGUEZ TERUEL

**PATRONATO:**

**PRESIDENTE**

D. MATÍAS PÉREZ SUCH

**VICEPRESIDENTES**

D. SEBASTIÀ GARCÍA I MUT

D. JUAN BAUTISTA ROSELLÓ TENT

**SECRETARIA**

DÑA. M<sup>º</sup> JOSÉ ARGUDO POYATOS

**TESORERA:**

DÑA. NURIA MONTES DE DIEGO

**PATRONOS:**

D. VICENTE ARQUES CORTÉS

D. JOSÉ MANUEL DEL CARPIO HORNERO

D. PERE JOAN DEVESA MARTÍNEZ

D. VICENTE ESCRIG PERIS

D. JUAN ÁNGEL FERRER AZCONA

D. MARIANO LÓPEZ GARCÍA

D. JAIME LLINARES FUSTER

D. JOSÉ ÁNGEL NAVARRO MONTANER

D. VICENTE PÉREZ AGULLÓ

D. VICENTE PÉREZ GASQUET

DÑA. M<sup>º</sup> LUCÍA TORRES FONTGIRVENT

**PATRONATO DE HONOR:**

EXCMO. Y MAGFCO. SR. D. IGNACIO JIMÉNEZ RANEDA

EXCMO. Y MAGFCO. SR. D. JESÚS RODRÍGUEZ MARÍN

ILMO. SR. D. JAUME LLINARES CORTÉS

ILMO. SR. D. ANTONIO PÉREZ PÉREZ

**CONSEJO ASESOR:**

DÑA. CARLA FERRER LLORCA

D. RICARDO LLÁCER BUENO

D. JOSÉ VICENTE MARTÍN MARTÍNEZ

D. FRANCISCO JUAN MARTÍNEZ

D. GERARDO MUÑOZ LORENTE

DÑA. NATIVIDAD NAVALÓN BLESA

D. ARMANDO ORTUÑO PADILLA

D. EMILIO SOLER PASCUAL

D. JAVIER VIDAL OLIVARES

D. FERNANDO VERA REBOLLO

D. FRANCISCO JAVIER ZARAGOZA IVARS

D. MANUEL CASADO PUCHE

DÑA. AURORA SERRAT GUARINOS

D. JAIME JESÚS PÉREZ ESTEBAN

D. HÉCTOR BALDÓ CORDERO



**CONCHA GARCÍA DE PABLOS**  
**BIENVENIDA AL PARAÍSO**

2013 | 70X50 CM  
ÓLEO SOBRE LIENZO



**GOYO PÉREZ**  
**LLEGÓ LA PRIMAVERA**

2008 | 81X60 CM  
ACRÍLICO SOBRE LIENZO



**EMILIO ROSELLÓ TORMO**  
**LEYENDA DE LA ISLA DE BENIDORM**

2010 | 61X88.5 CM  
FOTOGRAFÍA



**PABLO PAZOS**

**EL BOSQUE**

2013 | 60X105 CM

FOTOGRAFÍA IMPRESIÓN GLICEÉ



**BERNABÉ GÓMEZ MORENO**  
**SERIE ESPACIOS MÍNIMOS**

2010 | 30X30 CM  
FOTOGRAFÍA LAMBADA





**JOSÉ ANTONIO HINOJOS**  
**CONSTRUCCIÓN MONTAÑOSA**

2016 | 75X81 CM  
ÓLEO SOBRE LIENZO



**ISABEL MARQUINA**  
**BAMBÚS**

2014 | 100X81 CM  
ÓLEO SOBRE LIENZO



**EVARISTO ALGUACIL**  
**ALMENDROS EN FLOR**

2016 | 92X73 CM  
ÓLEO SOBRE LIENZO



**MÓNICA JOVER CALVO**

**LANDO 1**

2012 | 61X50 CM  
ACRÍLICO SOBRE TELA



**ANTONIO BALLESTA**  
**AZUL TIERRA**

2003 | 73X60 CM  
ÓLEO SOBRE LIENZO



**JUAN FRANCISCO GARCÍA CEPERO**  
**EL CAMINO**

2010 | 60X120 CM  
ÓLEO SOBRE MADERA



**LUISA ATANOR**  
**ALTEA POP**

2018 | 45X31 CM  
FOTOGRAFIA/PVC



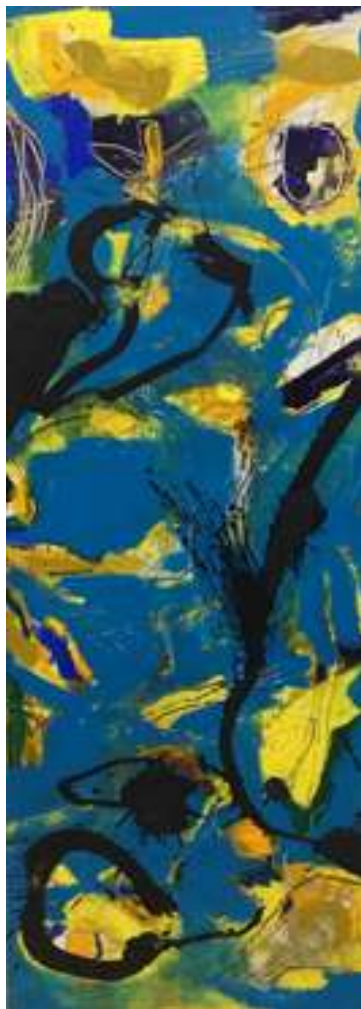

**HERMINIO ORDÓÑEZ**  
**DE LO ABISAL**

2018 | 173X63 CM  
ACRÍLICO SOBRE MADERA





**CANDI CAMPO**  
**MIRADOR EN BARANDILLA**

2015 | 61X51 CM  
ÓLEO SOBRE LIENZO



**IVÁN ALBALATE**  
**COLORES EXTINTOS**

2015 | 81X60 CM  
ÓLEO SOBRE TABLA



**ROSA RIPOLL**

**EL SOMO**

2017 | 38X46 CM  
ÓLEO SOBRE LIENZO



**SARI MIRÓ**  
**PAISAJE G**

2017 | 40X20 CM  
ÓLEO SOBRE LIENZO



**JOSÉ J. SAMPER PAMBLANCO**  
**ESTUDIO DE LAS SALINAS DE SANTA POLA**

2017 | 80X60 CM  
TÉCNICA MIXTA SOBRE TABLA



**CHRISTER OLEBY**

**PLAYA DEL ALBIR**

2018 | 50X70 CM

ACRÍLICO SOBRE PAPEL DE LINO



**DANIEL GARCÍA MORAGUES**  
**EL JARDÍN HABITADO**

2014 | 25X67 CM  
AGUATINTA



**EVA M. MARTÍNEZ FLORES**  
**SUEÑO HELADO**

2013 | 30X40 CM  
FOTOGRAFÍA IMPRESA SOBRE PAPEL





**PEPI SEVILLA RUANO**  
**URBANO DE ALGEMESÍ**

2016 | 120X80 CM  
ACRÍLICO SOBRE LIENZO



**SALVADOR GARCÍA ALBADALEJO**

**ABSTRACTO**

2015 | 73X54 CM

TÉCNICA MIXTA SOBRE TELA



**JOSEPA GILABERT BALLESTER**

**ARBRE EFIMER**

2012 | 30X112 CM

XILOGRAFÍA MIXTA

ORGANIZA

**fundaciónfrax**

PATROCINA



DIPUTACIÓN  
DE ALICANTE

COLABORA

**:.vila: museu**



AJUNTAMENT DE  
LA VILA JOIOSA